



SISTEMA INTEGRAL DE OPERACIÓN DE FONDOS
ACTUALIZACIÓN 2.9.9
INFORMACIÓN GENERAL



1. Nombre de Actualización:

Actualización SIOF 2.9.9 Productividad Agrícola

2. Fecha de liberación:

05/11/2014

3. Nombre del(los) instalador(es):

UpdateSIOF_2_9_9

4. Mejoras y cambios que incluye:

a. Operaciones

i. Mejoras y cambios

- Inclusión del producto Productividad Agrícola en los siguientes módulos:
 - Programas de Aseguramiento.
 - Cotizador.
 - Solicitud de Reaseguro.
 - Solicitud de Aseguramiento.
 - Constancias.
 - Endosos.
- Se agregó el producto productividad agrícola en el programa de aseguramiento.

The screenshot displays the 'PROGRAMAS' window in the SIOF Agrícola software. The 'Fondo' is set to '0329 - ASTERRA' and the 'Clave' is '03291910030'. The window is divided into several sections:

- Datos Generales:** Includes fields for 'Ciclo' (2014 - 2015), 'Región' (036 - LOS MOCHIS), 'Cultivo' (191 - MAIZ), 'Grupo Cultivo' (BASICOS Y OLEAGINOSAS), 'Tipo Practica' (5 - RIEGO), 'Tipo Cultivo' (2 - R-2), 'Subramo' (1 - INVERSION), and 'Producto' (PRODUCTIVIDAD AGRICOLA).
- Programa RAN:** A list of options including '1 - TRADICIONAL', '2 - BAJO CONDICIONES DE INV...', '3 - SEGURO MULTIPLE AGRICOL...', '11 - DAÑO DIRECTO', '24 - SARAP', '25 - RECONVERSION AGRICOL...', and '26 - PRODUCTIVIDAD AGRICOLA' (highlighted in red).
- Nivel suma aseg.:** '26 - PRODUCTIVIDAD AGRICOLA' (highlighted in red).
- Suma Max Aseg.:** '26 - PRODUCTIVIDAD AGRICOLA' (highlighted in red).
- Cálculo de Sumas:** A summary table showing:
 - Moneda: Pesos Dólares
 - Rendimiento / HA: 20,000.00 Kg
 - Precio Kg.: \$2,500.00
 - Valor Produccion: \$50,000.00
 - Labores e Insumos: \$25,000.00
 - Costo Kg.: \$1.25
 - Provecho Esperado: \$25,000.00
 - Nivel Suma Aseg.: 50.00 %
 - Suma Aseg. / HA: \$25,000.00
 - HAs: 300.00
 - Suma Prog. Total: \$7,500,000.00

At the bottom, there are buttons for 'Nuevo', 'Consultar', 'Guardar', 'Eliminar', 'Vista Previa', 'Imprimir', and 'Cerrar'.

Actualizaciones SIOF Agrícola

- En la cotización se agregó como variante el producto productividad agrícola.

COTIZADOR

Fondo: 0329 - FONDO DE ASEGURAMIENTO AGRICOLA ASTERRA Folio 0329191111401087

Fondo y Condiciones

Ciclo: 2014 - 2015

Subramo: INVERSION

Variante: PRODUCTIVIDAD AGRICOLA

Clave del Cultivo: 191 - MAIZ

Modalidad: RIEGO

Método de Evaluación: A LA RECOLECCION

Unidad de Riesgo: HECTAREA

Tipo de Deducible: []

Tipo de Franquicia: []

Seleccionar Solamente Riesgos RAN

Valor de la Producción por Hectárea: \$26,250.00

Suma Asegurada por Hectárea: \$20,900.00

Inversión antes de la nacencia (sólo en caso de requerir algún riesgo RAN): \$0.00

Nivel de Suma Asegurada: 80%

Riesgos

Moneda: NACIONAL

Estado: SINALOA

REGION: 036 LOS MOCHIS

Cotizar otra Región

% de Deducible: []

% de Franquicia: []

Nueva Consultar Importa Cot Esp Genera Cot Esp Guardar Eliminar Vista Previa Imprimir Cerrar

- Ejemplo de constancia con el producto productividad Agrícola

FONDO DE ASEGURAMIENTO AGRICOLA ASTERRA
IGNACIO RAMIREZ 250 PTE CENTRO LOS MOCHIS C.P. 81200 SINALOA AHOMÉ
FA010919N03
ROFA-0329-01-SIN-324501-A-PP

ASTERRA
FONDO DE ASEGURAMIENTO

CONSTANCIA DE ASEGURAMIENTO

No. DE SOLICITUD: 12
No. DE CONSTANCIA: 7
No. DE CONTRATO DE REASEGURO: 032920142015A
VIGENCIA: DESDE 06/11/2014 HASTA 09/03/2015
ASEGURADO: ALMACENADORA REGIONAL MEXICANA SA DE CV

DIRECCION DEL ASEGURADO: NINOLINO, No. 532, Población NINOLINO, C.P. AHOMÉ, SINALOA, 2014/2015, Nacional, PRODUCTIVIDAD AGRICOLA

CULTIVO: FRUOL
TIPO DE CULTIVO: R-3
RESEGURO PROGRAMADO (kg): 1,800.00
PRECIO PROGRAMADO: \$15.00
UNIDADES ASEGURADAS: 55.00
SUMA ASEGURADA: \$17,500.00
%: 12.187%
IMPORTE: \$117,298.43
%: 6.562%
IMPORTE: \$63,160.70
%: 18.749%
TOTAL: \$180,459.13

PAGANTE DE RIESGOS: 0049

RIESGOS	CUBIERTO	EXCLUIDO	SUBRAMO	PRODUCTO	TIPO DE AJUSTE	UNL RIESGO	%	DEDUCIBLE TIPO	P. PERDIDA %	FRANQUICIA %
01 SEQUIA	[]	[X]					0	SIN DEDUCIBLE	0	0
02 EXCESO DE HUMEDAD	[X]	[]	INVERSION	PRODUCTIVID	A LA RECOLECCION	HECTAREA	0	SIN DEDUCIBLE	0	0
03 HELADAS	[X]	[]	INVERSION	PRODUCTIVID	A LA RECOLECCION	HECTAREA	0	SIN DEDUCIBLE	20	0
04 BAJAS TEMPERATURAS	[X]	[]	INVERSION	PRODUCTIVID	A LA RECOLECCION	HECTAREA	0	SIN DEDUCIBLE	20	0
05 INUNDACION	[X]	[]	INVERSION	PRODUCTIVID	A LA RECOLECCION	HECTAREA	0	SIN DEDUCIBLE	0	0
06 ORIZANZO	[X]	[]	INVERSION	PRODUCTIVID	A LA RECOLECCION	HECTAREA	0	SIN DEDUCIBLE	0	0
07 INCENDIO	[X]	[]	INVERSION	PRODUCTIVID	A LA RECOLECCION	HECTAREA	0	SIN DEDUCIBLE	0	0
08 HURACAN, CICLON, TORNADO, TROMBA	[X]	[]	INVERSION	PRODUCTIVID	A LA RECOLECCION	HECTAREA	0	SIN DEDUCIBLE	0	0
09 ONDA CALIDA	[X]	[]	INVERSION	PRODUCTIVID	A LA RECOLECCION	HECTAREA	0	SIN DEDUCIBLE	0	0
10 PLAGAS Y DEPREDADORES	[]	[X]					0	SIN DEDUCIBLE	0	0
11 ENFERMEDADES	[]	[X]					0	SIN DEDUCIBLE	0	0
12 FALTA DE PISO PARA COSECHAR	[X]	[]	INVERSION	PRODUCTIVID	A LA RECOLECCION	HECTAREA	0	SIN DEDUCIBLE	0	0
13 TAPONAMIENTO	[]	[X]					0	SIN DEDUCIBLE	0	0
17 IMPOSIBILIDAD DE REALIZAR LA SIEMBRA	[]	[X]					0	SIN DEDUCIBLE	0	0
18 NO NACENCIA	[]	[X]					0	SIN DEDUCIBLE	0	0

Para determinar el apoyo de la productividad agrícola del 33.4% que se le cobrará al Asegurado del 33.4% que se le cobrará al Asegurado indicados en los lineamientos la operación a realizar es del 117,298.43 * 33.4% = 39,177.68 mismo que se mostrará al realizar el cobro en el Módulo de Tesorería y al emitir la factura.

- Formato A se agregaron los campos (25) Estado, (26) Colonia, (33) Estado, (34) Colonia y (35) Razón o denominación social del Fondo u Organismo Integrador.

ANEXO A

CÉDULA DE INSCRIPCIÓN AL REGISTRO DEL SISTEMA NACIONAL DE ASEGURAMIENTO AL MEDIO RURAL

(1) RAZÓN O DENOMINACIÓN SOCIAL DEL FONDO, ASEGURADORA O INSTITUCIÓN MUTUALISTA		
0033 - FONDO DE ASEGURAMIENTO AGRÍCOLA LIC. ADOLFO LOPEZ MATEOS		
SOLICITUD DE INSCRIPCIÓN Y DECLARACIÓN DE ADHESIÓN AL PROG DE SUBSIDIO A LA PRIMA DEL SEGURO AGROPECUARIO		
En nombre de mí representada, solicito su inscripción en el Registro del Sistema Nacional de Aseguramiento al Medio Rural, por lo cual manifesté expresamente su conformidad en sujetarse a lo dispuesto por las Reglas de Operación del Subsidio a la Prima del Seguro Agropecuario y a los Lineamientos para la aplicación de las mencionadas Reglas, expedidas por la Secretaría de Hacienda y Crédito Público.		
DATOS DEL FONDO, ASEGURADORA O SOCIEDAD MUTUALISTA		
(2) No. de la Escritura constitutiva: 1441	(6) Fecha de Constitución: 24/11/1992	
(3) Notario: No Notario: 0, Nombre: LIC. MARCO CESAR BORBOA CAZAREZ, Ciudad: ANGOSTURA,		(7) Duración: 3
(4) Datos de Inscripción en el R.P.P. y C.: Fecha: 30/11/1992, Lugar Reg: ANGOSTURA, No Libro: 5, Foja: SECCION II AUX. COM		
(8) Zona de Influencia: SINALOA: ANGOSTURA, SALVADOR ALVARADO		
(5) No. de Autorización o Registro ante SHCP: RGFA-0033-93-SIN-310350-A-E		(9) RFC: FAA920918FA9
REPRESENTANTE LEGAL		
(10) CARGO	(11) NOMBRE(S)	
PRESIDENTE:	CARLOS FRANCISCO DIAZ LOPEZ	
SECRETARIO:	JOSE MOISES CHAVEZ MALDONADO	
TESORERO:	SAMUEL GUTIERREZ MARTINEZ	
(12) ESCRITURA DEL PODER OTORGADO AL GEREENTE: 4472		
PERSONA AUTORIZADA PARA REALIZAR LOS TRAMITES DE SUBSIDIO		
(13) CARGO	(14) NOMBRE	(15) FIRMA
PRESIDENTE	CARLOS FRANCISCO DIAZ LOPEZ	
(16) ESCRITURA DEL PODER: 17757		
DOMICILIO FISCAL		
(17) Calle CARRETERA 500	(22) Municipio: ANGOSTURA, SINALOA	
(18) Código Postal: 81670	(23) Correo Electrónico: 0033_adolfo@snamr.gob.mx	
(19) Localidad LOC. LEOPOLDO SANCHEZ CELIS	(24) Fax: 697 7340388	
(20) Número de Teléfono: 697 7340388	(25) Estado: SINALOA	
(21) Número: SN	(26) colonia: SC	
CUENTA BANCARIA PARA DEPÓSITO DE SUBSIDIO		
(27) Nombre del Banco: SCOTIABANK INVERTAT	(31) Municipio: SALVADOR ALVARADO	
(28) Sucursal: 001	(32) CLABE: 044740120001021569	
(29) Localidad: SINALOA	(33) Estado: SINALOA	
(30) Número de Cuenta: 120 00102156	(34) Colonia:	
PARA BENEFICIARIOS DEL PROGRAMA DE APOYO A LOS FONDOS DE ASEGURAMIENTO AGROPECUARIO		
0033 - FONDO DE ASEGURAMIENTO AGRÍCOLA LIC. ADOLFO LOPEZ MATEOS		
CUENTA BANCARIA PARA BENEFICIARIOS DEL PROGRAMA DE APOYO A LOS FONDOS DE ASEGURAMIENTO AGROPECUARIO		
(36) Nombre del Banco: SCOTIABANK INVERTAT	(40) Municipio: SALVADOR ALVARADO	
(37) Sucursal: 001	(41) CLABE: 044740120001677971	
(38) Localidad: SINALOA	(42) Estado: SINALOA	
(39) Número de Cuenta: 120 00167797	(43) Colonia: CENTRO	

Manifiesto bajo protesta decir verdad, que la información contenida en la presente cédula es verídica y que las facultades y representación otorgada en mi favor, no me han sido modificada, limitada ni revocada en forma alguna.

- Se corrigieron los datos del reporte de acta por cosecha esperada ya que los datos se encontraban desfasados.

ACTA ÚNICA COSECHA ESPERADA

FONDO DE ASEGURAMIENTO AGRICOLA CITROAGRO DEL NORESTE
VIOLETA 740-B, HERODE DE NACOZARI, VICTORIA, TAMAULIPAS

FA0040924163

Asesor Técnico	No. Solicitud	Fecha Solicitud	No. Constancia	Nombre del Subscrito o Asegurado	Municipio	Estado	Cultivo y Tipo	Forma de Pago
	13	17/10/2014	1	MARTHA SILVA VILLARREAL GARZA	COBENZ	TAMAULIPAS	325-TORONIA 2-R2	3-COSECHA ESPERADA (S-AL) PRECIO PACTADO DE VENTA

SECCION DE LABORES	SECCION DE SIEMBRA	SECCION DE RECOLECCION	SECCION DE RECOLECCION	SECCION DE RECOLECCION	SECCION DE RECOLECCION	SECCION DE RECOLECCION	SECCION DE RECOLECCION	SECCION DE RECOLECCION
PREPARACION DE LA SIEMBRA	SIEMBRA	RECOLECCION DE LA SIEMBRA	RECOLECCION DE LA SIEMBRA	RECOLECCION DE LA SIEMBRA	RECOLECCION DE LA SIEMBRA	RECOLECCION DE LA SIEMBRA	RECOLECCION DE LA SIEMBRA	RECOLECCION DE LA SIEMBRA

Nombre del Socio	Superficie Asegurada	Primas Pagar	Pagada Total	Sin Afectación	Superficie Inspeccionada		Cosecha Probada	Superficie Obtenida	Superficie Recobrada	Eg. Por Recobrar	Grado de Afectación	Fecha de Solicitud
					Verificada	Programa Total						
MARTHA SILVA VILLARREAL GARZA	1.50	0.00	0.00	0.00	0.00	0.00	0.00	0.00	0.00	0.00	SIN AFECTACIÓN	15/06/2014 01:10
MARTHA SILVA VILLARREAL GARZA	1.50	0.00	0.00	0.00	0.00	0.00	0.00	0.00	0.00	0.00	SIN AFECTACIÓN	15/06/2014 01:10
MARTHA SILVA VILLARREAL GARZA	3.00	0.00	0.00	0.00	0.00	0.00	0.00	0.00	0.00	0.00	SIN AFECTACIÓN	15/06/2014 01:10
MARTHA SILVA VILLARREAL GARZA	6.00	0.00	0.00	0.00	0.00	0.00	0.00	0.00	0.00	0.00	SIN AFECTACIÓN	15/06/2014 01:10

SECCION DE LABORES	1-ACTIVIDAD	2-FILAS	3-CAPILLOS	4-POSA Y PROGRAMAS	5-AGUJAS	6-FERROCARRIL	7-ARRANCO	8-INTERMEDIO	9-PLANTAS
10-RECOLECCION DE PRODUCTOS	11-RECOLECCION	12-RECOLECCION	13-RECOLECCION	14-RECOLECCION	15-RECOLECCION	16-RECOLECCION	17-RECOLECCION	18-RECOLECCION	19-RECOLECCION

DESCRIPCION DE LABORES	FECHA	CARACTERISTICAS DEL CULTIVO	OBSERVACIONES
SIEMBRA Y DOSIFICACION	10/04/2014	CULTURA	3.0 A 4.0 METROS
JALISA (SE USA CALDA APORTE) CON UNIFORMIDAD	10/04/2014	SOLERA	VERDE
SE USÓ CALDA APORTE (SE USÓ CALDA APORTE)	10/04/2014	LAGAS	LIBRE
ERENTE A AC. FOSFORICO	10/04/2014	ENFERMEDADES	LIBRE
ILUS	15/06/2014	HALEZA	LIBRE
RAVIT	15/06/2014	ETAPA FENOLOGICA	DESARROLLO DE FRUTO
		TOPOGRAFIA	SEMPLANA
		CALIDAD DE LA SIEMBRA	BUENA
		DENSIDAD DE POBLACION	310 PLANTA
		RAJIDAD DEL BUELO	BUENA

MARTHA SILVA VILLARREAL GARZA Socio o Representante
 SANTOS ALMAGUER MANSILLA Técnico del Fondo
 SANTOS ALMAGUER MANSILLA Vo.Bo. Gerente del Fondo

IPIDE LA PRESENTE EN LA CIUDAD DE VICTORIA, TAMAUULIPAS, EL DIA VIERNES, 24 DE OCTUBRE DE 2014

- Se corrige en el endoso de reinstalación de suma asegurada el mensaje donde dice que la fecha de la solicitud es mayor al fin de la vigencia.

b. Contabilidad y Tesorería

i. Mejoras y cambios

- Inclusión del producto Productividad Agrícola en los siguientes módulos:
 - Emisión contable.
 - Cobro de constancia y derivación contable.
 - Cobro y Pago de Endosos y derivación contable.
 - Cobro de Subsidio Productividad Agrícola y derivación contable
- Emisión contable:
 - La cuota con cargo al asegurado registrada en la constancia de aseguramiento se contabiliza de la siguiente manera:
 - Pago Productor:
 - En la cuenta contable 160402001 - Deudores por primas y su contra cuenta 610700081 - Primas del seguro directo, se registra el 33.4% de la cuota asegurado.

20/11/2014 4:25 pm

**SISTEMA DE CONTABILIDAD GENERAL
 REPORTE DE DETALLE PÓLIZAS
 FONDOS DE ASEGURAMIENTO**

0329.-FONDO DE ASEGURAMIENTO AGRICOLA EL SEMBRADOR

Folio: 40003 Moneda: Pesos

Estatus: AFECTADA Tipo Poliza: Operaciones

Fecha Poliza: 04/11/2014 Fecha: 04/11/2014 Emisor: Automatico

Concepto: Emisión de Constancia Productividad Agrícola

Referencia1: 4|1,2,3,4

Referencia2: JOSE DAVID ROBLES BORBOA

Cuenta	Sub Cuenta	S. Sub Cuenta	Auxiliar	Concepto	Cargo	Abono
1604	02	001	000000	DEUDORES POR PRIMAS I	\$35,618.51	\$0.00
1605	00	001	000000	Deudor por prima por S subsid	\$71,023.73	\$0.00
1605	00	001	000000	Deudor por prima por S subsid	\$57,422.76	\$0.00
1701	01	003	000000	INSTITUCIONES DE SEGUJ	\$0.00	\$77,110.56
5301	01	081	000000	COSTO DE COBERTURAS I	\$77,110.56	\$0.00
6107	00	081	000000	PRIMAS DEL SEGURO DIR	\$0.00	\$35,618.51
6109	00	081	000000	PRIMAS DEL SEGURO DIR	\$0.00	\$71,023.73
6109	00	081	000000	PRIMAS DEL SEGURO DIR	\$0.00	\$57,422.76
Sumas Iguales					241,175.56	241,175.56

Elaboró el registro Contable Revisó el registro Contable

Figura 1. Emisión de Constancia (Productividad Agrícola).

20/11/2014 4:25 pm

**SISTEMA DE CONTABILIDAD GENERAL
 REPORTE DE DETALLE PÓLIZAS
 FONDOS DE ASEGURAMIENTO**

0329.-FONDO DE ASEGURAMIENTO AGRICOLA EL SEMBRADOR

Folio: 40005 Moneda: Pesos

Estatus: AFECTADA Tipo Poliza: Operaciones

Fecha Poliza: 05/11/2014 Fecha: 05/11/2014 Emisor: Automatico

Concepto: Aumento de Unidades (Productividad Agrícola)

Referencia1: 4|5

Referencia2: JOSE DAVID ROBLES BORBOA

Cuenta	Sub Cuenta	S. Sub Cuenta	Auxiliar	Concepto	Cargo	Abono
1604	02	001	000000	DEUDORES POR PRIMAS I	\$7,123.70	\$0.00
1605	00	001	000000	Deudor por prima por S subsid	\$11,484.55	\$0.00
1605	00	001	000000	Deudor por prima por S subsid	\$14,204.75	\$0.00
1701	01	003	000000	INSTITUCIONES DE SEGUJ	\$0.00	\$15,422.11
5301	01	081	000000	COSTO DE COBERTURAS I	\$15,422.11	\$0.00
6107	00	081	000000	PRIMAS DEL SEGURO DIR	\$0.00	\$7,123.70
6109	00	081	000000	PRIMAS DEL SEGURO DIR	\$0.00	\$11,484.55
6109	00	081	000000	PRIMAS DEL SEGURO DIR	\$0.00	\$14,204.75
Sumas Iguales					48,235.11	48,235.11

Elaboró el registro Contable Revisó el registro Contable

Figura 2. Emisión de Endoso Aumento Unidades (Productividad Agrícola).

- ii. Subsidio Productividad Agrícola:
 - 1. En la cuenta contable 160500001 – Deudores por primas por subsidio y su contra cuenta 610900081 – Primas del seguro directo por subsidio, se registra el 66.4% de la cuota asegurado.

20/11/2014

SISTEMA DE CONTABILIDAD GENERAL
 REPORTE DE DETALLE PÓLIZAS
 FONDOS DE ASEGURAMIENTO

4:25 pm

0329.-FONDO DE ASEGURAMIENTO AGRICOLA EL SEMBRADOR

Folio: 40003

Moneda: Pesos

Estatus: AFECTADA

Tipo Poliza: Operaciones

Fecha Poliza: 04/11/2014 Fecha: 04/11/2014

Emisor: Automatico

Concepto: Emisión de Constancia Productividad Agrícola

Referencia1: 4|1,2,3,4

Referencia2: JOSE DAVID ROBLES BORBOA

Cuenta	Sub Cuenta	S. Sub Cuenta	Auxiliar	Concepto	Cargo	Abono
1604	02	001	000000	DEUDORES POR PRIMAS I	\$35,618.51	\$0.00
1605	00	001	000000	Deudor por prima por Subsid	\$71,023.73	\$0.00
1605	00	001	000000	Deudor por prima por Subsid	\$57,422.76	\$0.00
1701	01	003	000000	INSTITUCIONES DE SEGU	\$0.00	\$77,110.56
3301	01	081	000000	COSTO DE COBERTURAS I	\$77,110.56	\$0.00
6107	00	081	000000	PRIMAS DEL SEGURO DIR	\$0.00	\$35,618.51
6109	00	081	000000	PRIMAS DEL SEGURO DIR	\$0.00	\$71,023.73
6109	00	081	000000	PRIMAS DEL SEGURO DIR	\$0.00	\$57,422.76
Sumas Iguales					241,175.56	241,175.56

Elaboró el registro Contable

Revisó el registro Contable

Figura 3. Emisión de Constancia (Productividad Agrícola).

- Cobro de constancia, endosos y derivación contable:
 - a. La cuota con cargo al asegurado registrada en la constancia de aseguramiento se contabiliza de la siguiente manera:
 - i. Pago Productor:
 1. En la cuenta contable 150100003 - Caja o 150201003 - Bancos de acuerdo a forma de pago y su contra cuenta 160402001 - Deudores por primas, se registra el 33.4% de la cuota asegurado.

TESORERÍA > INGRESOS

COBRO DE CONSTANCIA

Fecha: 20/11/2014 Número de Ingreso: 4454

Número de Socio: 107

Nombre del Socio: GUILLERMO ELIZONDO COLLARD

Número de Constancia: 1 Tipo de Cobro: Depósito

Ciclo: 2014 - 2015 Moneda: Pesos

Inciso	Monto
<input checked="" type="checkbox"/> 1	14,247.40

Primas en Depósito: 0.00

Bonificacion:

Folio Fiscal:

Monto a Cobrar: 14,247.40

No. Solicitud: 1

Efectivo	Cheque	Transferencia	Depósito
			Depósito
			14,247.40
			Total:
			14,247.40

Número de Deposito: 000124599

Fecha del Deposito: 20/11/2014

Cuenta: 03207631824

Banco: BANAMEX

Monto: 14,247.40

Nuevo Guardar Generar Recibo Imprimir Póliza Salir

Figura 4. Cobro Constancia (Productividad Agrícola).

- Nota: Una vez de dar clic en el botón "Guardar" envía pantalla "Comprobante fiscal" seleccionar la opción de CBB Facturación impresa después dar clic en el botón Aceptar que emitirá el Recibo de cobro de cuotas en la que muestra la leyenda de los apoyos del subsidio Gobierno Federal y de Productividad Agrícola.



Figura 5. Generar Recibo de Cobro Cuotas (Productividad Agrícola).

Tipos de recibos:

CBB	Recibo impreso con formato
TXT	Recibo en archivo plano, para proveedores de facturación electrónica
Datos Recibo	Recibo sin formato

- Ejemplo de reporte del recibo impreso con formato.

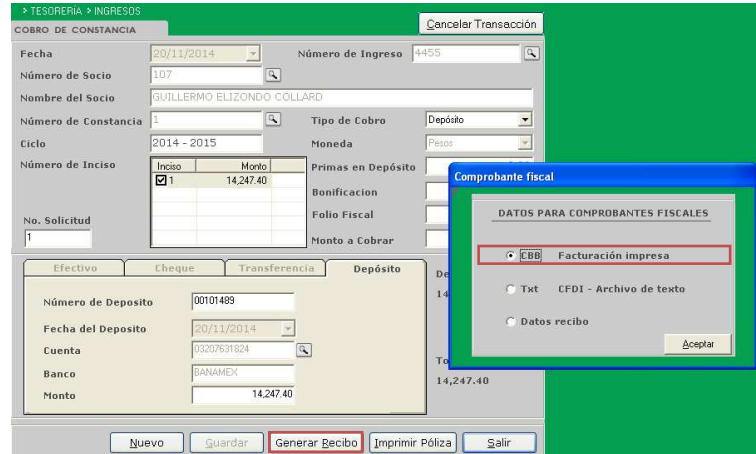
FONDO DE ASEGURAMIENTO AGRICOLA ASTERRA

RECIBO POR PAGO DE CUOTAS

RECIBO
N° Folio 1

IGNACIO RAMIREZ, No.250 PTE. Col.CENTRO, AHOME, SINALOA, CP:81200
 AHOME, SINALOA. A 20/11/2014
 RFC: FAA010919H03

DATOS DEL ASEGURADO

NOMBRE: GUILLERMO ELIZONDO COLLARD
RFC: EICG310815580
DOMICILIO: GABRIEL LEYVA, No.802 PTE, Col. MIGUEL HIDALGO, AMAPOLITA, CP:81220
ESTADO: SINALOA **MUNICIPIO:** AHOME

CANTIDAD U. DE MEDIDA	DESCRIPCIÓN	P.UNITARIO	IMPORTE
1.00	SERVICIO POR CONCEPTO DE COBRO DE CUOTAS COMO IMPORTE A LA PROTECCIÓN DEL CULTIVO MAIZ EN UNA SUPERFICIE DE 20 HECTAREA(S) CON CLAVE DE PAQUETE DE RIESGOS 0204, DATOS QUE ESTAN ASENTADOS EN LA CONSTANCIA 1 INCISO(S) 1 CORRESPONDIENTE A LA SOLICITUD 1 DEL CICLO 2014 - 2015 PARA EL SUBRAMO INVERSION/PRODUCTIVIDAD AGRICOLA EN EL CUAL EL GOBIERNO FEDERAL APORTA \$22,969.10 DEL PROGRAMA SUBSIDIO A LA PRIMA Y \$28,409.50 DE CONFORMIDAD CON EL ACUERDO DE TRANSFERENCIA DE RECURSOS PARA LA OPERACION DEL SEGURO PARA LA PRODUCTIVIDAD AGRICOLA	14,247.40	14,247.40

IMPORTE CON LETRA:
 CATORCE MIL DOSCIENTOS CUARENTA Y SIETE PESOS 4/100 M.N.

SUBTOTAL 14,247.40
0.00 % I.V.A. 0.00
TOTAL 14,247.40

EFECTOS FISCALES AL PAGO PAGO EN UNA SOLA EXHIBICIÓN
NUMERO DE APROBACIÓN SIOF:

LA REPRODUCCIÓN APOCÁRFA DE ESTE COMPROBANTE CONSTITUYE UN DELITO EN LOS TÉRMINOS DE LAS DISPOSICIONES FISCALES
 ESTE COMPROBANTE TENDRÁ UNA VIGENCIA DE DOS AÑOS CONTADOS A PARTIR DE LA FECHA DE APROBACIÓN DE LA ASIGNACIÓN DE FOLIOS, LA CUAL ES:12:00:00 a.m.

Figura 6. Recibo de Cobro Cuotas (Productividad Agrícola).

- Cobro de Subsidio Productividad Agrícola:
 - a. En la cuenta contable 150201003 - Bancos y su contra cuenta 160500001 - Deudores por primas por subsidio, se registra el 66.4% de la cuota asegurado.

Figura 7. Cobro Subsidio Productividad Agrícola (Productividad Agrícola).

20/11/2014 5:52 pm

**SISTEMA DE CONTABILIDAD GENERAL
REPORTE DE DETALLE PÓLIZAS**

0329.- FONDO DE ASEGURAMIENTO AGRICOLA EL SEMBRADOR

Folio: 10001 Moneda: Pesos

Estatus: AFECTADA Tipo Poliza: Ingresos

Fecha Poliza: 20/11/2014 Fecha: 20/11/2014 Emisor: Automatico

Concepto: Cobro de subsidio (Apoyo Productividad Agricola)

Referencia1: 4454

Referencia2: AGROASEMEX SA

Cuenta	Sub Cuenta	S. Sub Cuenta	Auxiliar	Concepto	Cargo	Abono
1502	01	003	000003	BANAMEX	71,023.73	0.00
1605	00	001	000000	Deudor por prima por Subsidio	0.00	71,023.73
Sumas Iguales					71,023.73	71,023.73

Elaboró el registro Contable Revisó el registro Contable

Figura 8. Derivación Contable Cobro Subsidio Productividad Agrícola (Productividad Agrícola).